



# PRESIDENZA DEL CONSIGLIO DEI MINISTRI

## DIPARTIMENTO DELLA PROTEZIONE CIVILE

Qualifica di Precedenza		Classifica di Segretezza			Spazio Riservato al Centro				Trasmissioni		Note dell'operatore
Ordinario	Urgente	Non Classificato	Riservato	Segreto	Ora di Ricezione	Ora di Trasmissione	Sistema di trasmissione				
							Telex	Fono	Corr.	FAX	

**DA: DIPARTIMENTO PROTEZIONE CIVILE – VIA ULPIANO, 11 00193 ROMA-**

**AI RESPONSABILI PROTEZIONE CIVILE CENTRI FUNZIONALI E SERV. METEO REGIONI.  
PIEMONTE, VENETO, SARDEGNA, EMILIA-ROMAGNA, MARCHE, UMBRIA, LAZIO, ABRUZZO E  
MOLISE.**

**LORO SEDI**

**ALLE PREFETTURE - UFFICI TERRITORIALI DI GOVERNO DI:  
UMBRIA, LAZIO, ABRUZZO E MOLISE.**

**LORO SEDI**

**PER CONOSCENZA ALLE PREFETTURE - UFFICI TERRITORIALI DI GOVERNO DI:  
PIEMONTE, VENETO, SARDEGNA, EMILIA-ROMAGNA E MARCHE.**

**LORO SEDI**

- **MIN. INTERNO DIPARTIMENTO VV.FF. SOCC. PUB. DIF. CIV.  
CENTRO OPERATIVO NAZIONALE** **FAX 064814695 RM**
- **MIN. POL. AGR. AL. E FORESTALI  
CORPO FORESTALE DELLO STATO/ SALA OPERATIVA METEOMONT** **FAX 06/4745717 RM**
- **MIN. INFRASTRUTTURE E TRASPORTI** **FAX 0644125105  
FAX 065922737**
- **AM/SALA SITUAZIONI** **TEL. 06/49865066-5823-5824** **FAX 06/49864503**
- **CNMCA/SALA OP.** **TEL. 06/91292664** **FAX. 06/91292457**
- **COIDIFESA ROMA** **FAX 06/46919003**
- **SMD/TLC** **FAX 06/46912043**
- **COMANDO FORZE DI DIFESA INTERREGIONALE NORD** **FAX 049/8202083**
- **COMANDO FORZE DI DIFESA INTERREGIONALE SUD** **comfod2@postacert.difesa.it**
- **ISPRA – S.O.** **FAX 06/5016682**
- **ENEL - (PROCIV)** **FAX 06/83052795**
- **TERNA SPA** **TEL 06/83138282 RM** **FAX 06/81655294**
- **2i RETE GAS** **[ingegneria@pec.2iretegas.it](mailto:ingegneria@pec.2iretegas.it)** **FAX 02/93473328**
- **COM.GEN. CAP.DI PORTO/ SALA OP.** **FAX 06/5922737** **FAX 06/59084793 RM**
- **ENAV OPERAZIONI METEO** **FAX 06/88318189**
- **ENAV RESP. PIAN. E SVILUP. METEO** **FAX 06/88318165**
- **UPM ROMA (ENAV)** **FAX 06/79086459**
- **UPM MILANO (ENAV)** **FAX 02/70143226**
- **ENAC UFF. SALA CRISI E GESTIONI EVENTI** **TEL 06/44596475** **FAX 06/44596538**

**OGGETTO: AVVISO DI CONDIZIONI METEOROLOGICHE AVVERSE**

**RIFE././ DIRETTIVA PRESIDENTE DEL CONSIGLIO DEI MINISTRI 27-2-2004. "INDIRIZZI OPERATIVI PER LA GESTIONE ORGANIZZATIVA E FUNZIONALE DEL SISTEMA DI ALLERTAMENTO NAZIONALE E REGIONALE PER IL RISCHIO IDROGEOLOGICO E IDRAULICO AI FINI DI PROTEZIONE CIVILE".**

1. UNA PERTURBAZIONE DI ORIGINE ATLANTICA DETERMINERA' DA DOMANI POMERIGGIO UNA FASE DI TEMPO FORTEMENTE PERTURBATO SULL'ITALIA, CON PRECIPITAZIONI SPARSE AL CENTRO-SUD, ABBONDANTI NEVICATE FINO A QUOTE COLLINARI SULLE REGIONI CENTRALI E INTENSA VENTILAZIONE NEI BASSI STRATI.
2. PER QUANTO ESPOSTO NEL BOLLETTINO DI VIGILANZA METEOROLOGICA NAZIONALE DI OGGI, MARTEDI 03 MARZO 2015; SULLA BASE DELLA CONCERTAZIONE SINOTTICA DI OGGI, NELL'AMBITO DEL GRUPPO TECNICO CON IL SERVIZIO METEOROLOGICO DELL'AERONAUTICA MILITARE E I SETTORI METEO DEI CENTRI FUNZIONALI DELLE REGIONI PIEMONTE ED EMILIA-ROMAGNA; PRESO ATTO DEGLI AVVISI METEO EMESSI DALLE REGIONI PIEMONTE, SARDEGNA, EMILIA-ROMAGNA E MARCHE; PRESO ATTO DELLA SEGNALAZIONE METEO EMESSA DALLA REGIONE VENETO; TENUTO CONTO DELL'AVVISO METEOROLOGICO EMESSO DAL CNMCA; SULLA BASE DEI MODELLI E DELLE INFORMAZIONI DISPONIBILI, ALLE ORE 15,00 DI OGGI, MARTEDI 03 MARZO 2015, SI EMETTE IL SEGUENTE:

**AVVISO DI CONDIZIONI METEOROLOGICHE AVVERSE**

**"DAL POMERIGGIO DI DOMANI, MERCOLEDI 04 MARZO 2015, E PER LE SUCCESSIVE 24-36 ORE, SI PREVEDONO VENTI FORTI OCCIDENTALI SULLA SARDEGNA, IN ROTAZIONE DAI QUADRANTI SETTENTRIONALI ED IN INTENSIFICAZIONE FINO A BURRASCA FORTE. MAREGGIATE LUNGO LE COSTE ESPOSTE.**

**DAL POMERIGGIO/SERA DI DOMANI, MERCOLEDI 04 MARZO 2015, E PER LE SUCCESSIVE 24-36 ORE, SI PREVEDONO PRECIPITAZIONI DIFFUSE, ANCHE A CARATTERE DI ROVESCIO O TEMPORALE, SU LAZIO, UMBRIA, EMILIA-ROMAGNA E MARCHE. I FENOMENI POTRANNO ESSERE ACCOMPAGNATI DA ROVESCII DI FORTE INTENSITA', FREQUENTE ATTIVITA' ELETTRICA E FORTI RAFFICHE DI VENTO.**

**DAL POMERIGGIO/SERA DI DOMANI, MERCOLEDI 04 MARZO 2015, E PER LE SUCCESSIVE 24-36 ORE, SI PREVEDONO VENTI FORTI DAI QUADRANTI SETTENTRIONALI SU PIEMONTE, VENETO, EMILIA-ROMAGNA, MARCHE, UMBRIA, LAZIO, ABRUZZO E MOLISE, CON RAFFICHE FINO A BURRASCA FORTE E POSSIBILI MAREGGIATE LUNGO LE COSTE ESPOSTE.**

**DALLA SERA/NOTTE DI DOMANI, MERCOLEDI 04 MARZO 2015, E PER LE SUCCESSIVE 24-36 ORE, SI PREVEDONO NEVICATE SU EMILIA-ROMAGNA, UMBRIA E MARCHE, IN SUCCESSIVA ESTENSIONE AD ABRUZZO, MOLISE E ZONE INTERNE DEL LAZIO, CON QUOTA NEVE IN ABBASSAMENTO FINO A 400-500 METRI E ACCUMULI AL SUOLO DA MODERATI AD ABBONDANTI."**

3. PER LE REGIONI INTERESSATE SI CONFERMANO LE RACCOMANDAZIONI CONTENUTE NELLA DIRETTIVA A RIFERIMENTO.
4. QUESTO DIPARTIMENTO SEGUIRA' L'EVOLVERSI DELLA SITUAZIONE. SI PREGA, QUINDI, DI PORRE ATTENZIONE AI SUCCESSIVI BOLLETTINI DI VIGILANZA EMESSI SUL SITO INTERNET <http://www.protezionecivile.gov.it/>
5. **AI DIRETTI DESTINATARI DEL PRESENTE MESSAGGIO SI COMUNICA CHE LA RICEVUTA DI TRASMISSIONE DELL'INVIO A MEZZO FAX RAPPRESENTERA', PER QUESTO DIPARTIMENTO, LA CERTIFICAZIONE DELL'AVVENUTA NOTIFICA.**

ROMA, 3 marzo 2015

IL DIRETTORE DELL'UFFICIO  
RISCHI IDROGEOLOGICI ED ANTROPICI  
SILVANO MEROI



**PRESIDENZA DEL CONSIGLIO DEI MINISTRI**  
**DIPARTIMENTO DELLA PROTEZIONE CIVILE**  
**CENTRO FUNZIONALE CENTRALE – SETTORE METEO**

(Allegato al tele n.° **15032** DPC/ RIA/ **11362** DEL 03/03/15 )

Numeri di fax degli **ENTI DELLO STATO** in indirizzo nel tele:

	<b>ENTI</b>	<b>NUMERO FAX</b>	<b>INDIRIZZO</b>
<b>X</b>	CG CARABINIERI - SALA OPERATIVA	06/80982486	
<b>X</b>	DIPARTIMENTO DELLA PUBBLICA SICUREZZA – DIR. CENTR. POLIZIA STRADALE E FERROVIARIA, COMUNICAZIONI E REPARTI SPECIALI – SERVIZIO POLIZIA STRADALE	06/46530434	
<b>X</b>	SALA OPERATIVA - CORPO DI POLIZIA PENITENZIARIA	06/45506392	
<b>X</b>	STRADA DEI PARCHI	06/41592439 RM	06/4111621 - 41592314
<b>X</b>	AISCAT	06/4746968	06/4827163
<b>X</b>	AUTOSTRADe SPA	FAX 06/43634640 FAX 06/43632131 FAX 06/43632191 <b>SOLO DI DOMENICA E/O</b> <b>FESTIVO FAX :</b> <b>06/43632131</b>	RM 06/43632141 <b><u>PREANNUNCIARE</u></b> <b><u>TELEFONICAMENTE ALLO</u></b> <b><u>06/43632141</u></b>
<b>X</b>	COM. TR. ALPINE METEOMONT	Pec : <a href="mailto:meteomont@postacert.difesa.it">meteomont@postacert.difesa.it</a> e-mail: <a href="mailto:userv@comalp.esercito.difesa.it">userv@comalp.esercito.difesa.it</a>	
<b>X</b>	CFS.SVZ- METEOMONT	FAX 06/7219664	RM 06/ 72466253 -270
<b>X</b>	ARDIS	FAX 06/51687416	RM 06/51687379
<b>x</b>	AIPO	FAX 0521/797376 FAX 0131/260195	0521/797291 AL 0131/266258 - 254095
<b>X</b>	ANAS	Fax 06/44463421	RM
<b>X</b>	TELECOM	Fax 06/41861507 Fax 06/41860174	
<b>X</b>	VODAFONE	FAX 02/41433644	
<b>X</b>	WIND	FAX 06/83115402 06/83115402 h24	
<b>X</b>	F.S. S.p.A.	06/44102828 06/44102289	RM
<b>X</b>	Dir. Gen. Dighe Infr. Idriche ed Elettriche	06/989532740	06/44442839
<b>X</b>	Poste Italiane - Presidio Protezione e difesa civile	06/98680080	



**PRESIDENZA DEL CONSIGLIO DEI MINISTRI**  
**DIPARTIMENTO DELLA PROTEZIONE CIVILE**  
CENTRO FUNZIONALE CENTRALE – SETTORE METEO

(Allegato al tele n.° **15032** DPC/RIA/ **11362** DEL 03/03/15)

Numeri di fax dei **RESPONSABILI DEI CENTRI FUNZIONALI DECENTRATI** in indirizzo nel tele:

	REGIONE	RECAPITO FAX	RECAPITO TEL
	VALLE D'AOSTA	0165/272291	0165/272650
<b>X</b>	PIEMONTE	011/3181709	011/3168292
	LIGURIA	010/5740983 (=S.M.)	010/6437510
	LOMBARDIA	02/69901091	
	PROV. AUT. TRENTO	0461/981231 (=S.M.)	
	PROV. AUT. BOLZANO	0471/289271 0471/920043	0471/414763
	VENETO	041/2794015	
	FRIULI VENEZIA GIULIA	0432/928681	0432/923333
<b>X</b>	EMILIA-ROMAGNA	051/5274352 051/6497501 (=S.M./P.C.)	
	TOSCANA	050/915318 055/4483092 – 055/4622740	
<b>X</b>	UMBRIA	0742/329301	0742/630711 – 3357757395 (rep.)
<b>X</b>	MARCHE	071/8067709	071/8067745
<b>X</b>	LAZIO	06/44702876	
<b>X</b>	ABRUZZO	0862/362848 - 085/691700	0862/314311 - 085/63933
<b>X</b>	SARDEGNA	070/6062398 – 070/272485	
	CAMPANIA	081/2323851	081/2323111
<b>X</b>	MOLISE	0874/779977	0874/7791
	BASILICATA	SOSPESO	
	CALABRIA	0961/531122	0961/531131
	PUGLIA	080/5802277 – 080/5802278	
	SICILIA	091/7071937	091/7071999

AGGIORNAMENTO: 31-12-2014



**PRESIDENZA DEL CONSIGLIO DEI MINISTRI**  
**DIPARTIMENTO DELLA PROTEZIONE CIVILE**  
CENTRO FUNZIONALE CENTRALE – SETTORE METEO

(Allegato al tele n.° **15032** DPC /RIA/ **11362** DEL 03/03/15)

Numeri di fax degli **ENTI REGIONALI DI PROTEZIONE CIVILE** in indirizzo nel tele:

	REGIONE	RECAPITO FAX	RECAPITO TEL
	VALLE D'AOSTA	800238222 (S.OP.)	
<b>X</b>	PIEMONTE	011/740001 – 4325916	011/4321306 335/6998046-33-32
	LIGURIA	010/5485.709 010/5700373	010/5485.990 – 991 - 992 S.OP. 010/5485990-1-2-3
	LOMBARDIA	02/69901091-02/69777782- 02/67655410-02/67655730- 02/67652853 (TUTTI)	800/061160
	PROV. AUT. TRENTO	0461/492305	
	PROV. AUT. BOLZANO	0471/416059	
<b>x</b>	VENETO	041/2794712 - 5382139 (ENTRAMBI)	800990009 (REP)
	FRIULI VENEZIA GIULIA	040/3773702 0432/928681 (ENTRAMBI)	
<b>X</b>	EMILIA-ROMAGNA	051/5274418 emergenze 051/5274829 051/5274768 entrambi	051/5274200-5274404 COR PROCIV 335/6326953 348/7977560 FUNZ. REPERIBILE
	TOSCANA	055/437 7068 – FAX EME 055/430285	055/32684
<b>X</b>	UMBRIA	075/5042732 + 075/5042629 ENTRAMBI	
<b>X</b>	MARCHE	071/8062419 – 8064123	
<b>X</b>	LAZIO	06/51683596 - 3597 (ENTRAMBI)	803555 06/51686410 06/98012327
<b>X</b>	ABRUZZO	0862/313060	0862/3631 - 363282
<b>X</b>	SARDEGNA	070/6064865 070/6066781	
	CAMPANIA	081/2323860	
<b>X</b>	MOLISE	0874/311872 0874/424407	0874/3141
	BASILICATA	0971/668519	335/7555950
	CALABRIA	0961/368871-81 0961/7673310	0961/768111 0961/7673 800222211
	PUGLIA	080/5372310 - 080/5802272	
	SICILIA	091/7074796	800458787



**PRESIDENZA DEL CONSIGLIO DEI MINISTRI**  
**DIPARTIMENTO DELLA PROTEZIONE CIVILE**  
CENTRO FUNZIONALE CENTRALE – SETTORE METEO

(Allegato al tele n.° **15032** DPC/RIA/ **11362** DEL 03/03/15)

Numeri di fax dei **SERVIZI METEO REGIONALI E CENTRI DI COMPETENZA** in indirizzo nel tele:

	ENTI	FAX	TELEFONO
<b>X</b>	PIEMONTE	011/3181709	011/196819-68-71
	CMIRL LIGURIA CIMA – SAVONA	010/5740983 019/23027240/259	010/5305934 centralino 010/5958165 uff. meteo 3484452703 rep. meteo
	ARPA LOMBARDIA	02/69666248	02/67655595 Referente 02/67652471
	CENTRO GEOF. PREALPINO	0332/237143	VA 0332/235491
	SERV. METEO- TRENINO	0461/ 238305	0461/494877/ 1
<b>x</b>	ARPAV VENETO Servizio Meteorologico Regionale	049/9925502 PD	PD 049/9998111(REP) 049/9998128 SALA OP.
<b>x</b>	CENTRO PREVISIONI E SEGNALAZIONI MAREE VENEZIA	041/2748580 041/5210378	041/2748787
	ARPA – OSMER FRIULI VENEZIA GIULIA	0432/934100	0432/934111 REP 348-2478240
<b>X</b>	CF EMILIA-ROMAGNA	051/6497501 051/5274352 (entrambi)	SALA OP. 051/6497606
	LAMMA TOSCANA	055-4483092 055-444083 (preannunciare telefonicamente)	055-448301
	CF CALABRIA	0961-531122	
	CF CAMPANIA	081-2323851	
<b>X</b>	ARPAS – SARDEGNA	079/262681	SS 079/258600



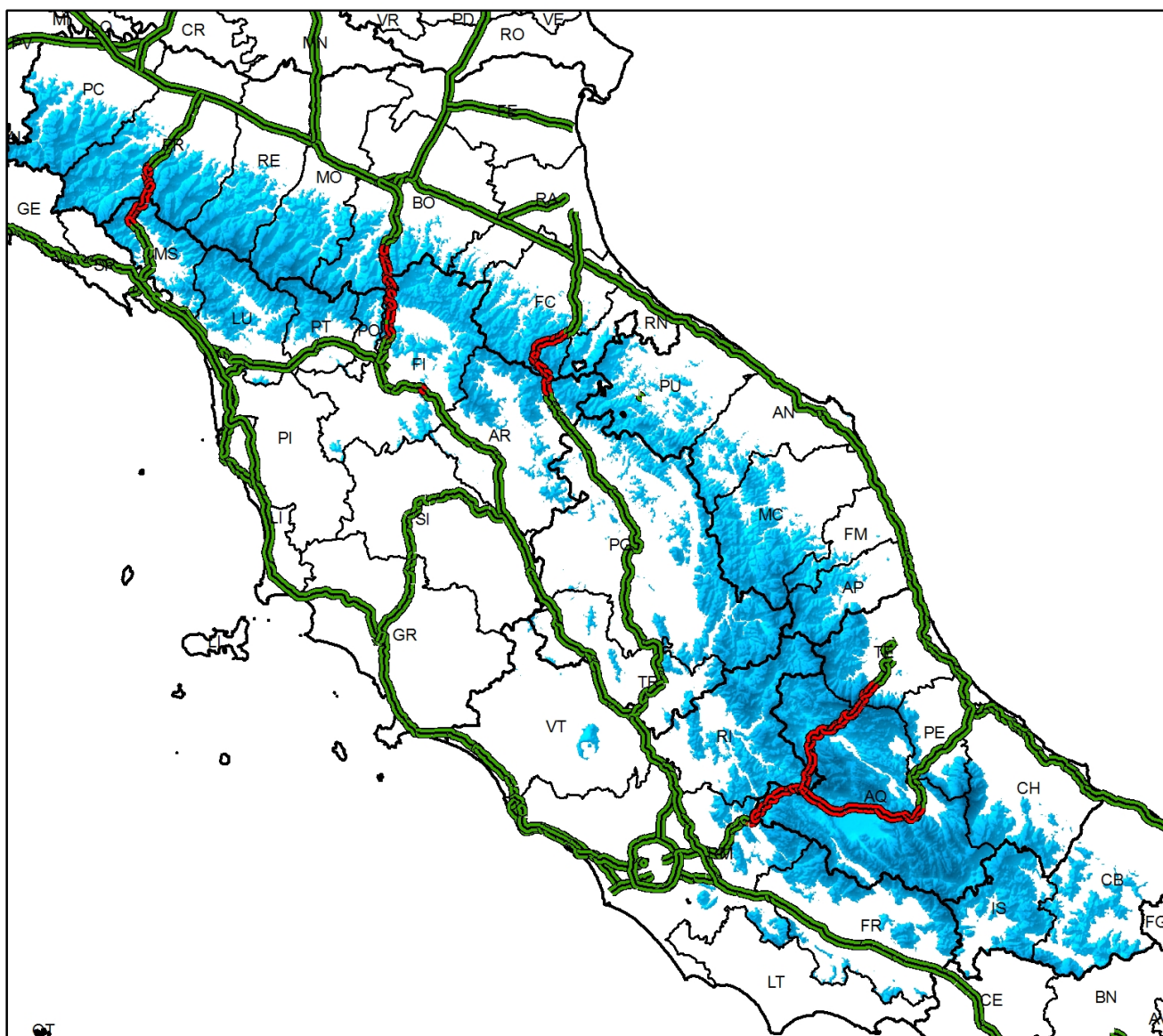

**Mappa della viabilità interessata da possibili precipitazioni  
nevose dalle 12.00 alle 24.00 del 4 marzo 2015**







Nevicate:

- al nord quota neve sopra i 600-700 m, con quantitativi cumulati deboli
- sull'Appennino settentrionale quota neve in abbassamento serale fino a 400 m;
- sulle regioni centrali quota neve fino a 600-800 m, in abbassamento serale sulle Marche fino a 400 m.

**Legenda**

-  Principali tratti stradali interessati da fenomeni nevosi
-  Principali tratti stradali
-  Regioni
-  Province

**Precipitazioni nevose**

-  Assenti o deboli non rilevanti
-  Deboli (< 5 cm)
-  Moderate (5 - 20 cm)
-  Elevate (> 20 cm)

**NB: la seguente mappa è una rappresentazione grafica qualitativa della situazione prevista e va interpretata alla luce di quanto riportato nel Bollettino di Vigilanza Meteorologica**