



# PRESIDENZA DEL CONSIGLIO DEI MINISTRI

## DIPARTIMENTO DELLA PROTEZIONE CIVILE

Qualifica di Precedenza		Classifica di Segretezza			Spazio Riservato al Centro				Trasmissioni				Note dell'operatore
Ordinario	Urgente	Non Classificato	Riservato	Segreto	Ora di Ricezione	Ora di Trasmissione	Sistema di trasmissione						
							Telex	Fono	Corr.	FAX			

**DA: DIPARTIMENTO PROTEZIONE CIVILE - Via Ulpiano, 11 00193 ROMA-**

**AI RESPONSABILI PROTEZIONE CIVILE CENTRI FUNZIONALI E SERV. METEO REGIONI:  
PIEMONTE, LOMBARDIA, EMILIA-ROMAGNA E LIGURIA.**

**LORO SEDI**

**ALLE PREFETTURE - UFFICI TERRITORIALI DI GOVERNO DI**

**LORO SEDI**

**PER CONOSCENZA ALLE PREFETTURE - UFFICI TERRITORIALI DI GOVERNO DI:  
PIEMONTE, LOMBARDIA, EMILIA-ROMAGNA E LIGURIA.**

**LORO SEDI**

- **MIN. INTERNO DIPARTIMENTO VV.F. SOCC. PUB. DIF. CIV.  
CENTRO OPERATIVO NAZIONALE** **FAX 064814695 RM**
- **MIN. POL. AGR. AL. E FORESTALI  
CORPO FORESTALE DELLO STATO/ SALA OPERATIVA METEOMONT** **FAX 06/4745717 RM**
- **MIN. INFRASTRUTTURE E TRASPORTI** **FAX 0644125105  
FAX 065922737**
- **USAM** **FAX 06/49867051**
- **CNMCA/SALA OP.** **TEL. 06/91292664** **FAX. 06/91292457**
- **COIDIFESA ROMA** **FAX 06/46919003**
- **SMD/TLC** **FAX 06/46912043**
- **PRIMO COMANDO FORZE DIFESA** **FAX 0438/944379**
- **SECONDO COMANDO FORZE DIFESA** **FAX 081/482021**
- **ISPRA - S.O.** **FAX 06/5016682**
- **ENEL - ( PROCIV)** **FAX 06/83052795-5594 RM**
- **TERNA SPA** **TEL 06/83138282 RM** **FAX 06/81655294**
- **COM.GEN. CAP.DI PORTO/ SALA OP.** **FAX 06/5922737** **FAX 06/59084793 RM**
- **ENAV OPERAZIONI METEO** **FAX 06/88318189**
- **ENAV RESP. PIAN. E SVILUP. METEO** **FAX 06/88318165**
- **UPM ROMA (ENAV)** **FAX 06/79086459**
- **UPM MILANO (ENAV)** **FAX 02/70143226**
- **ENAC UFF. SALA CRISI E GESTIONI EVENTI** **TEL 06/44596475** **FAX 06/44596538**

**OGGETTO: AVVISO DI CONDIZIONI METEOROLOGICHE AVVERSE**

RIFE././ **DIRETTIVA PRESIDENTE DEL CONSIGLIO DEI MINISTRI 27-2-2004. "INDIRIZZI OPERATIVI PER LA GESTIONE ORGANIZZATIVA E FUNZIONALE DEL SISTEMA DI ALLERTAMENTO NAZIONALE E REGIONALE PER IL RISCHIO IDROGEOLOGICO E IDRAULICO AI FINI DI PROTEZIONE CIVILE".**

1. UNA NUOVA PERTURBAZIONE DI ORIGINE ATLANTICA CAUSERA' DOMANI CONDIZIONI DI MALTEMPO SULLE REGIONI SETTENTRIONALI ITALIANE CON NEVICATE A BASSA QUOTA, SPECIE SUL COMPARTO OCCIDENTALE.
2. PER QUANTO ESPOSTO NEL BOLLETTINO DI VIGILANZA METEOROLOGICA NAZIONALE DI OGGI, VENERDI 18 GENNAIO 2013; SULLA BASE DELLA CONCERTAZIONE SINOTTICA DI OGGI NELL'AMBITO DEL GRUPPO TECNICO CON IL SERVIZIO METEOROLOGICO DELL'AERONAUTICA MILITARE, I SETTORI METEO DEI CENTRI FUNZIONALI DELLE REGIONI PIEMONTE ED EMILIA-ROMAGNA; PRESO ATTO DEGLI AVVISI DI AVVERSE CONDIZIONI METEO EMESSI DALLE REGIONI PIEMONTE, LOMBARDIA, EMILIA-ROMAGNA E LIGURIA; TENUTO CONTO DELL'AVVISO DI AVVERSE CONDIZIONI METEOROLOGICHE EMESSO DAL CNMCA; SULLA BASE DEI MODELLI E DELLE INFORMAZIONI DISPONIBILI, ALLE ORE 16,00 DI OGGI, VENERDI 18 GENNAIO 2013, SI EMETTE IL SEGUENTE:

**AVVISO DI CONDIZIONI METEOROLOGICHE AVVERSE**

**"DAL PRIMO MATTINO DI DOMANI, SABATO 19 GENNAIO 2013, E PER LE SUCCESSIVE 24-36 ORE, SI PREVEDONO NEVICATE FINO A QUOTE DI PIANURA SU PIEMONTE, LOMBARDIA ED EMILIA ROMAGNA OCCIDENTALE, E AL DI SOPRA DEI 300-400 METRI SULLA LIGURIA, CON APPORTI AL SUOLO DA MODERATI A LOCALMENTE ELEVATI."**

3. PER LE REGIONI INTERESSATE SI CONFERMANO LE RACCOMANDAZIONI CONTENUTE NELLA DIRETTIVA A RIFERIMENTO.
4. QUESTO DIPARTIMENTO SEGUIRA' L'EVOLVERSI DELLA SITUAZIONE. SI PREGA, QUINDI, DI PORRE ATTENZIONE AI SUCCESSIVI BOLLETTINI DI VIGILANZA EMESSI SUL SITO INTERNET <http://www.protezionecivile.it/vigilanza>
5. **AI DIRETTI DESTINATARI DEL PRESENTE MESSAGGIO SI COMUNICA CHE LA RICEVUTA DI TRASMISSIONE DELL'INVIO A MEZZO FAX RAPPRESENTERA', PER QUESTO DIPARTIMENTO, LA CERTIFICAZIONE DELL'AVVENUTA NOTIFICA.**

ROMA, 18 gennaio 2013

IL DIRIGENTE DEL SERVIZIO  
CENTRO FUNZIONALE CENTRALE  
PAOLA PAGLIARA



**PRESIDENZA DEL CONSIGLIO DEI MINISTRI**  
**DIPARTIMENTO DELLA PROTEZIONE CIVILE**  
**CENTRO FUNZIONALE CENTRALE – SETTORE METEO**

(Allegato al tele n.° **13008** DPC/ RIA/ **3407** DEL 18/01/13 )

Numeri di fax degli **ENTI DELLO STATO** in indirizzo nel tele:

ENTI	NUMERO FAX	INDIRIZZO
CG CARABINIERI - SALA OPERATIVA	06/80982486	
DIPARTIMENTO DELLA PUBBLICA SICUREZZA – DIR. CENTR. POLIZIA STRADALE E FERROVIARIA, COMUNICAZIONI E REPARTI SPECIALI – SERVIZIO POLIZIA STRADALE	06/46530434	
SALA OPERATIVA - CORPO DI POLIZIA PENITENZIARIA	06/45506411	
STRADA DEI PARCHI	06/41592439 RM	06/4111621 - 41592314
AISCAT	06/4746968	06/4827163
AUTOSTRADE SPA	FAX 06/ 43634640 FAX 06/ 43632131 FAX 06/43632191 <b><u>SOLO DI DOMENICA E/O</u></b> <b><u>FESTIVO FAX :</u></b> <b><u>06/43632131</u></b>	RM 06/43632141 <b><u>PREANNUNCIARE</u></b> <b><u>TELEFONICAMENTE ALLO</u></b> <b><u>06/43632141</u></b>
COM. TR. ALPINE METEOMONT	FAX 0471/449213 FAX 0471/405634	0471/449901
CFS.SVZ- METEOMONT	FAX 06/7219664	RM 06/ 72466253 -270
ARDIS	FAX 06/4455744	RM 06/4456228
AIPO	FAX 0521/797376 FAX 0131/260195	0521/797291 AL 0131/266258 - 254095
ANAS	Fax 06/44463421	RM
TELECOM	Fax 06/41861507 Fax 06/41860174	
VODAFONE	FAX 02/41433644	
WIND	FAX 06/83115402 06/83115402 h24	
F.S. S.p.A.	06/44102828 06/44102289	RM
COMUNE DI ROMA (PROCIV)	06/67109206	RM 06/67102835
Dir. Gen. Dighe Infr. Idriche ed Elettriche	06/4957944 06/989532840	06/44442839



**PRESIDENZA DEL CONSIGLIO DEI MINISTRI**  
**DIPARTIMENTO DELLA PROTEZIONE CIVILE**  
CENTRO FUNZIONALE CENTRALE – SETTORE METEO

(Allegato al tele n.° **13008** DPC/RIA/ **3407** del 18/01/13)

Numeri di fax dei **RESPONSABILI DEI CENTRI FUNZIONALI DECENTRATI** in indirizzo nel tele:

REGIONE	RECAPITO FAX	RECAPITO TEL
VALLE D'AOSTA	0165/272291	0165/272650
PIEMONTE	011/3181709	011/3168292
LIGURIA	010/5740983 (=S.M.)	010/6437510
LOMBARDIA	02/69901091	
PROV. AUT. TRENTO	0461/981231 (=S.M.)	
PROV. AUT. BOLZANO	0471/289271 0471/920043	0471/414763
VENETO	041/2794015	
FRIULI VENEZIA GIULIA	0432/928681	0432/923333
EMILIA-ROMAGNA	051/5274352 051/6497501 (=S.M./P.C.)	
TOSCANA	050/915318 – 050/8006206- 055/4483092 – 055/4622740	
UMBRIA	0742/329301	0742/630711 – 3357757395 (rep.)
MARCHE	071/8067709	071/8067745
LAZIO	06/44702876	
ABRUZZO	0862/362848 - 085/691700	0862/314311 - 085/63933
SARDEGNA	070/6062398 – 070/272485	
CAMPANIA	081/2323851	081/2323111
MOLISE	0874/779977	0874/7791
BASILICATA	SOSPESO	
CALABRIA	0961/531122	0961/531131
PUGLIA	080/5802277 – 080/5802278	
SICILIA	091/7079584	0917079590

AGGIORNAMENTO: 30-10-2012



**PRESIDENZA DEL CONSIGLIO DEI MINISTRI**  
**DIPARTIMENTO DELLA PROTEZIONE CIVILE**  
CENTRO FUNZIONALE CENTRALE – SETTORE METEO

(Allegato al tele n.° **13008** DPC /RIA/ **3407** del 18/01/13)  
Numeri di fax degli **ENTI REGIONALI DI PROTEZIONE CIVILE** in indirizzo nel tele:

REGIONE	RECAPITO FAX	RECAPITO TEL
VALLE D'AOSTA	800238222 (S.OP.)	
PIEMONTE	011/740001 – 4325916	011/4321306 335/6998046-33-32
LIGURIA	010/5485.709 010/5700373 DR. DE LUIGI	010/5485.990 – 991 - 992 S.OP. 010/5485990-1-2-3
LOMBARDIA	02/69901091-02/69777782- 02/67655410-02/67655730- 02/67652853 (TUTTI)	800/061160
PROV. AUT. TRENTO	0461/492305	
PROV. AUT. BOLZANO	0471/416059	
VENETO	041/2794712 - 5382139 (ENTRAMBI)	800990009 (REP)
FRIULI VENEZIA GIULIA	040/3773702 0432/928681 (ENTRAMBI)	
EMILIA-ROMAGNA	051/5274418 emergenze 051/5274829 051/5274768 entrambi	051/5274200-5274404 COR PROCIV 335/6326953 348/7977560 FUNZ. REPERIBILE
TOSCANA	055/437 7068 – FAX EME 055/430285	055/32684
UMBRIA	075/5042732 + 075/5042629 ENTRAMBI	
MARCHE	071/8062419 – 8064123	
LAZIO	06/51683596 - 3597 (ENTRAMBI)	803555 06/51686410 06/98012327
ABRUZZO	0862/313060	0862/3631 - 363282
SARDEGNA	070/6064865 070/6066781	
CAMPANIA	081/2323860	
MOLISE	0874/311872 0874/424407	0874/3141
BASILICATA	0971/668519	335/7555950
CALABRIA	0961/368871-81 0961/7673310 – 7673311	0961/768111 0961/7673 800222211
PUGLIA	080/5372310 - 080/5802272	
SICILIA	091/7074796	800458787



**PRESIDENZA DEL CONSIGLIO DEI MINISTRI**  
**DIPARTIMENTO DELLA PROTEZIONE CIVILE**  
**CENTRO FUNZIONALE CENTRALE – SETTORE METEO**

(Allegato al tele n.° **13008** DPC/RIA/ **3407** del 18/01/13)

Numeri di fax dei **SERVIZI METEO REGIONALI E CENTRI DI COMPETENZA** in indirizzo nel tele:

ENTI	FAX	TELEFONO
PIEMONTE	011/3181709	011/196819-68-71
CMIRL LIGURIA CIMA – SAVONA	010/5740983 019/23027240/259	010/5305934 centralino 010/5958165 uff. meteo 3484452703 rep. meteo
ARPA LOMBARDIA	02/69666248	02/67655595 Referente 02/67652471
CENTRO GEOF. PREALPINO	0332/237143	VA 0332/235491
SERV. METEO- TRENINO	0461/ 238305	0461/494877/ 1
ARPAV VENETO Centro Meteo di TEOLO CENTRO PREVISIONI E SEGNALAZIONI MAREE VENEZIA	049/9998136 PD  041/5210378	PD 049/9998111(REP) 049/9998128 SALA OP.
ARPA – OSMER FRIULI VENEZIA GIULIA	0432/934100	0432/934111 REP 348-2478240
CF EMILIA-ROMAGNA	051/6497501 051/5274352 (entrambi)	SALA OP. 051/6497606
LAMMA TOSCANA	055-4483092 055-444083 (preannunciare telefonicamente)	055-448301
CF CALABRIA	0961-531122	
CF CAMPANIA	081-2323851	
ARPAS – SARDEGNA	079/262681	SS 079/258600

# Mapa della viabilità interessata da possibili precipitazioni nevose dalle 00.00 alle 24.00 del 19 gennaio 2013

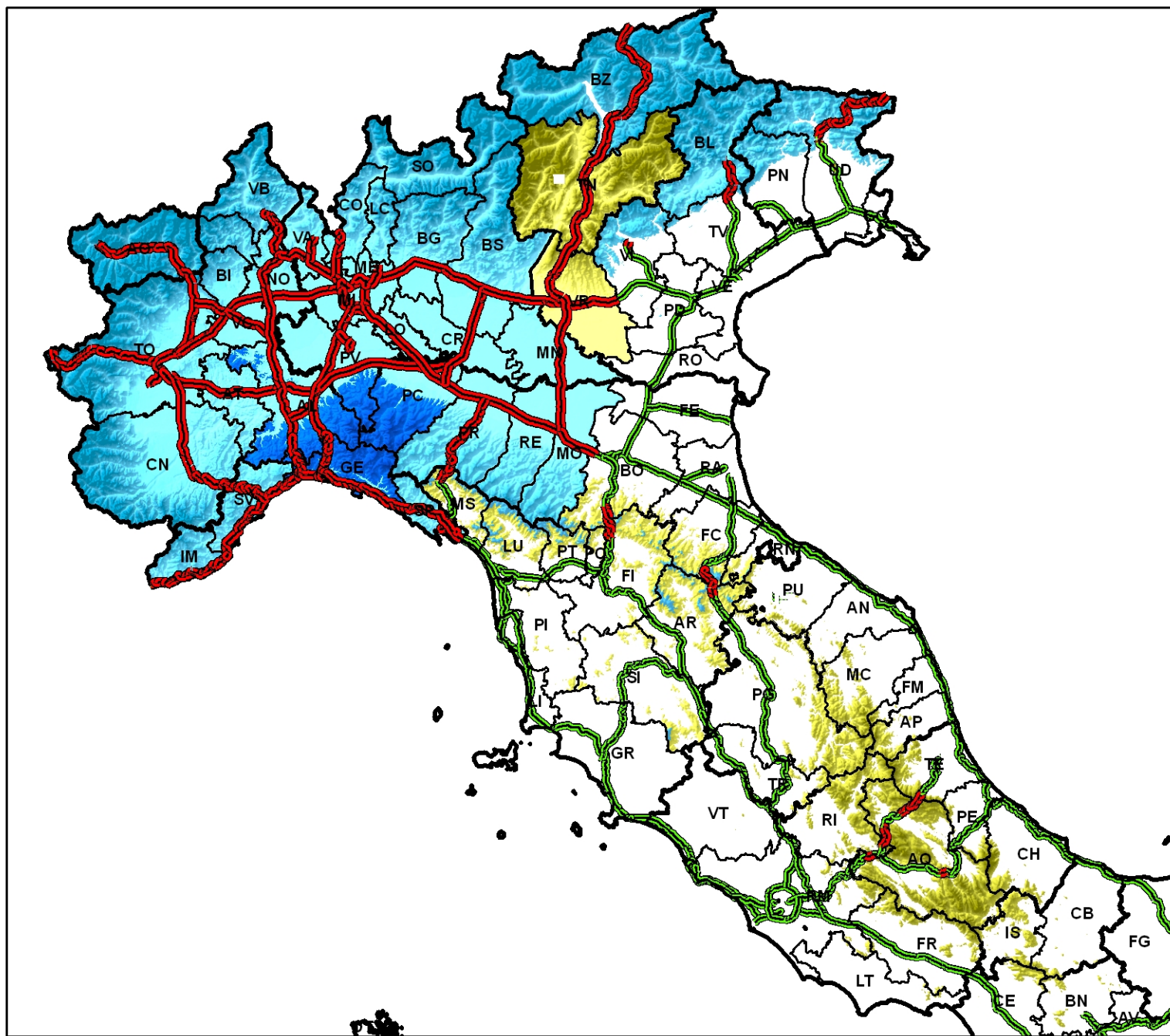

**Nevicato:**

- a tutte le quote su Valle d'Aosta, Piemonte, Lombardia ed Emilia occidentale, al di sopra dei 300-400 m sulla Liguria, con apporti al suolo moderati;
- fino ad elevati sul comparto fra Piemonte meridionale, Liguria, Lombardia sud-occidentale ed Emilia occidentale;
- al di sopra dei 300-500 m sul Triveneto, salvo sconfinamenti a quote inferiori nella Val d'Adige, con apporti al suolo generalmente moderati;
- al di sopra dei 600-800 m sui settori settentrionali ed orientali della Toscana, dei 700-900 m sull'Appennino umbro-marchigiano e dei 1000-1200 su quello laziale ed abruzzese, con apporti al suolo deboli.

**Legenda**

	Principali tratti stradali interessati da fenomeni nevosi		Assenti o deboli non rilevanti
	Principali tratti stradali		Deboli (< 5 cm)
	Regioni		Moderate (5 - 20 cm)
	Province		Elevate o molto elevate (> 20 cm)

**NB: la seguente mappa è una rappresentazione grafica qualitativa della situazione prevista e va interpretata alla luce di quanto riportato nel Bollettino di Vigilanza Meteorologica**